

ESCALA GRÁFICA

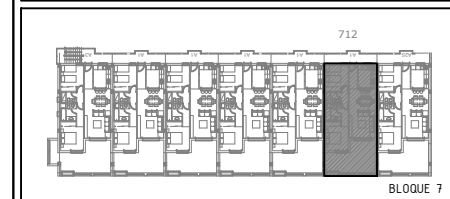

BLOQUE 7
VIVIENDA 712
PLANTA PRIMERA

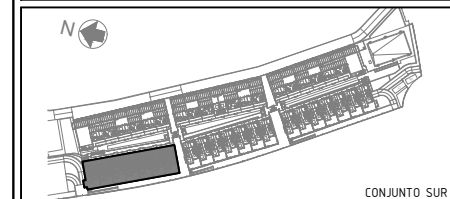
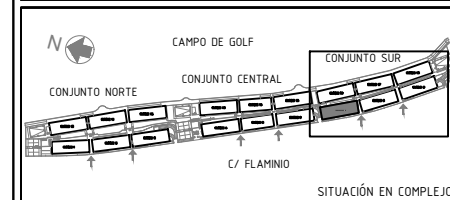

| VIVIENDA 712 | | | | |
|---|---------|--------|----------|--------|
| SUPERFICIES CONSTRUIDAS (m ²) | | | | |
| VIVIENDA | TERRAZA | GARAJE | TRASTERO | TOTAL |
| 93,40 | 119,39 | 14,44 | 4,11 | 231,34 |
| SUPERFICIES ÚTILES (m ²) | | | | |
| VIVIENDA | TERRAZA | | | TOTAL |
| 65,01 | 25,99 | | | 91,00 |

- EL PRESENTE DOCUMENTO ES DE CARÁCTER INFORMATIVO, PUDIENDO EXISTIR VARIACIONES POR MOTIVOS TÉCNICOS DE LA EJECUCIÓN DE LA OBRA.
- TODO EL MOBILIARIO, INCLUIDO EL DE LA COCINA ES MERAMENTE INFORMATIVO. LOS GIROS DE LAS PUERTAS Y LA DISTRIBUCIÓN DE APARATOS SANITARIOS NO SON VINCULANTES.
- LA SUPERFICIE ÚTIL DE LA VIVIENDA ASÍ COMO LAS COTAS SE BASAN EN EL PROYECTO EJECUTADO PUDIENDO EXISTIR VARIACIONES Y MOTIVOS TÉCNICOS DE LA EJECUCIÓN DE LA OBRA.
- LAS SUPERFICIES INDICADAS SON CONFORME AL DECRETO 218/2005 DE INFORMACIÓN AL CONSUMIDOR EN LA COMPRAVENTA Y ARRENDAMIENTO DE VIVIENDAS DE ANDALUCÍA.